

PARCELA 02	(m <sup>2</sup> )
SUPERFICIE DE PARCELA NETA	2.110,36
TOTAL SUPERFICIE ÚTIL INTERIOR	920,60
TOTAL SUPERFICIE CERRADA	1.091,22

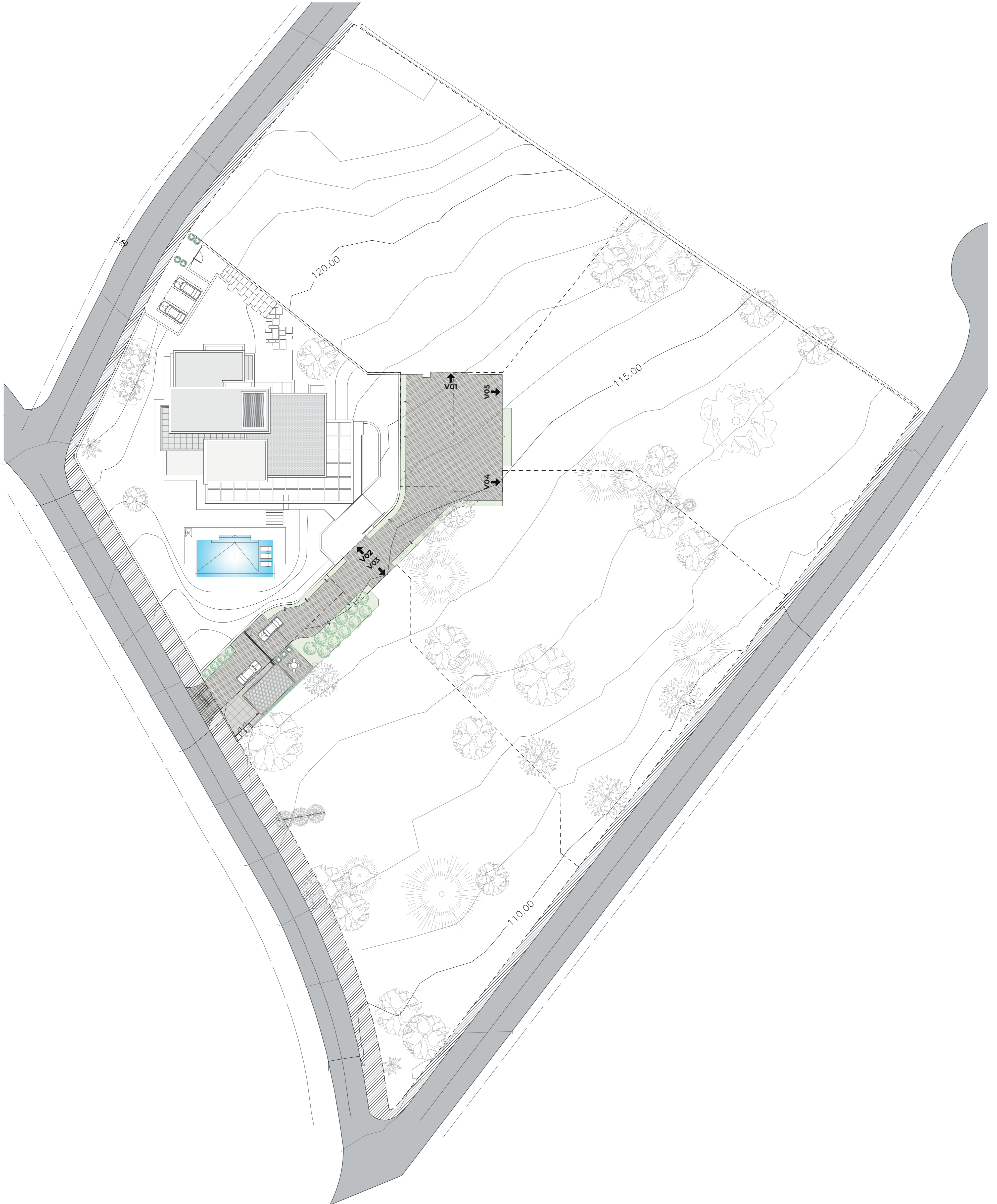



# VILLA 2

PLANTA PRIMERA  
NIVEL 123,00 m.

SUP. ÚTILES (m<sup>2</sup>)

SUPERFICIE ÚTIL INTERIOR

01 - DISTRIBUIDOR	18,54
02 - ESCALERA+ASCENSOR	9,00
03 - DORMITORIO PPAL.	31,05
04 - VESTIDOR 01 DORM.PPAL.	6,04
05 - VESTIDOR 02 DORM.PPAL.	5,94
06 - TOCADOR	5,67
07 - C.BAÑO DORM.PPAL.	11,95
08 - DORMITORIO 04	25,89
09 - C.BAÑO 04	6,16
<b>TOTAL</b>	<b>120,24</b>

SUPERFICIE ÚTIL EXTERIOR

10 - TERRAZA DORM.04	5,06
11 - TERRAZA DORMITORIO	41,86
12 - TERRAZA NO TRANSITABLE	119,67

SUP. CERRADA (m<sup>2</sup>)

SUP. CERRADA P. PRIMERA 157,91

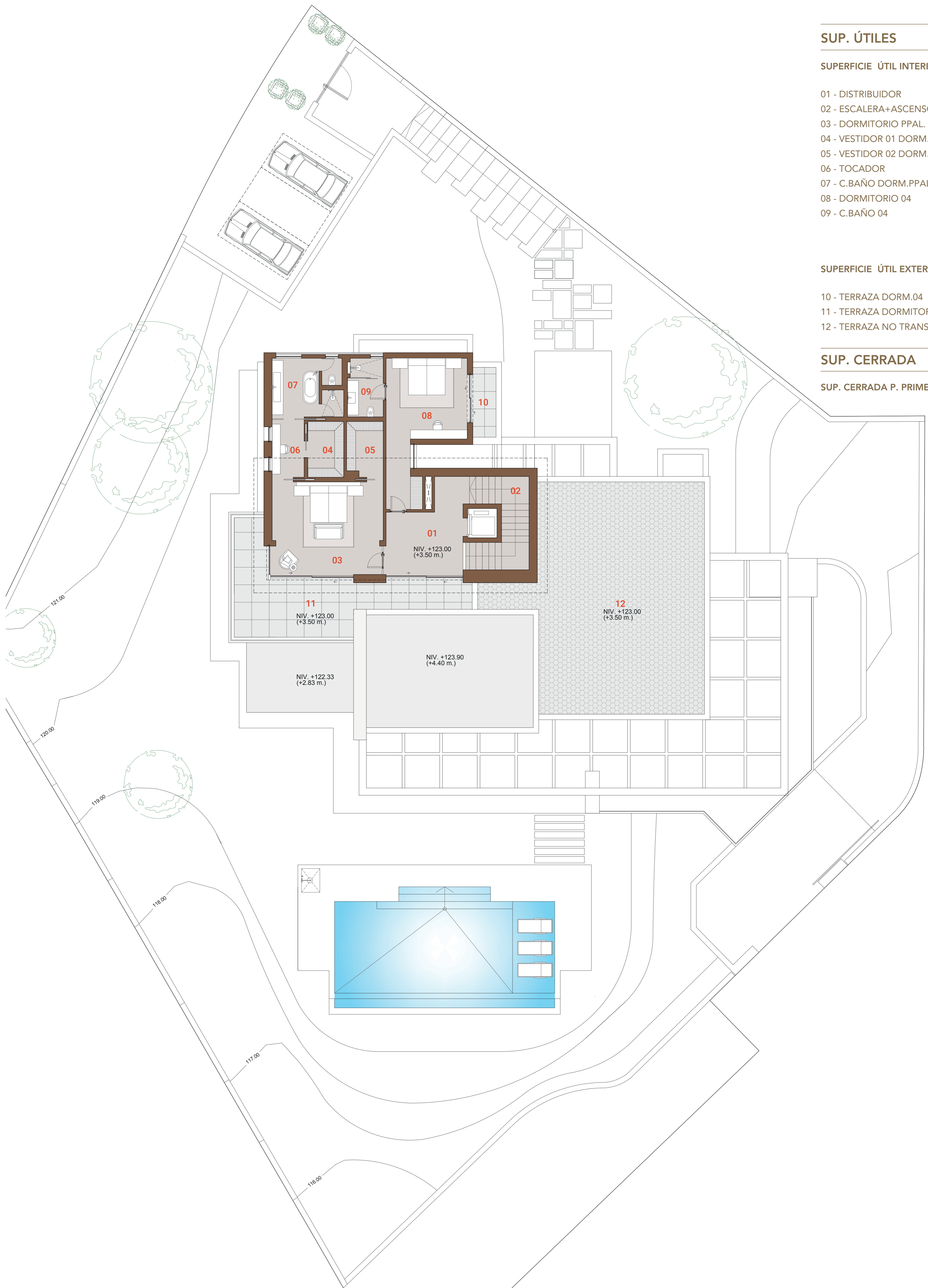

ESCALA: 1/100 (A1) - 1/200 (A3)



NOTE · Architecture and design elements may suffer modifications due to technical reasons or project development.  
NOTA · La arquitectura y los elementos de diseño podrían sufrir modificaciones debido a razones técnicas o al desarrollo del proyecto.  
V.2022.12.14

# VILLA 2

PLANTA CUBIERTA  
NIVEL 126,65 m.

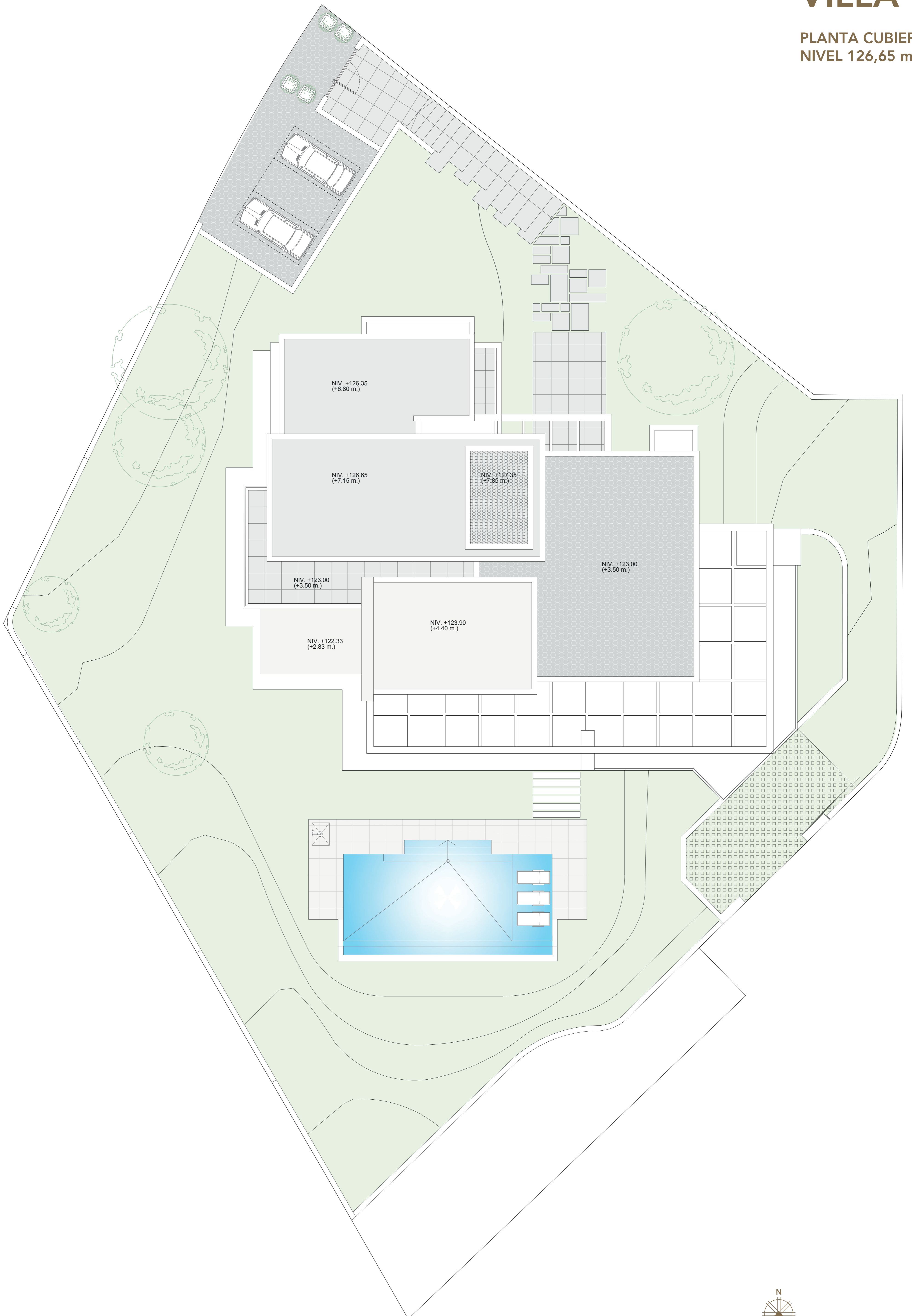

NOTE · Architecture and design elements may suffer modifications due to technical reasons or project development.  
NOTA · La arquitectura y los elementos de diseño podrían sufrir modificaciones debido a razones técnicas o al desarrollo del proyecto.  
V.2022.12.14



ESCALA: 1/100 (A1) · 1/200 (A3)



# VILLA 2

PLANTA SÓTANO A  
NIVEL 116,00 m.

SUP. ÚTILES (m<sup>2</sup>)

SUPERFICIE ÚTIL INTERIOR

01 - GARAJE	123,29
02 - RACK+C.DOMÓTICA	4,74
03 - C.INSTALACIONES	15,27
04 - DISTRIBUIDOR	24,65
05 - LAVADERO	12,52
06 -DISTRIBUIDOR	2,66
07 - ESCALERA	4,41
08 - ESCALERA+ASCENSOR	9,53
09 - DISTRIBUIDOR	55,99
10 - ALMACÉN	11,80
11 - ALMACÉN	5,30
12 - USOS MÚLTIPLES	51,71
13 - ASEO	4,60
14 - GIMNASIO	47,06
15 - C.BAÑO GIMNASIO	7,34



16 - SAUNA	9,01
16A - JACUZZI	6,59
17 - DISTRIBUIDOR	5,51
18 - ESTUDIO	23,10
19 - SALA DE MASAJE	20,90
20 - C.BAÑO SALA MASAJE	10,54
21 - MAQUINARIA PISCINA	8,49
<b>TOTAL SUPERFICIE ÚTIL INTERIOR</b>	<b>465,01</b>

SUPERFICIE ÚTIL EXTERIOR

22 - ACCESO PRIVADO GARAJE	50,14
----------------------------	-------

SUP. CERRADA (m<sup>2</sup>)

SUP. CERRADA P. SÓTANO A	532,64
--------------------------	--------



ESCALA: 1/100 (A1) · 1/200 (A3)



NOTE · Architecture and design elements may suffer modifications due to technical reasons or project development.  
 NOTA · La arquitectura y los elementos de diseño podrían sufrir modificaciones debido a razones técnicas o al desarrollo del proyecto.  
 V.2022.12.14