IMMOTROPICAL
REAL ESTATE COSTA TROPICAL
www.immotropical.com

Villa à vendre | **Calahonda, Costa del Sol, Espagne** | ID#: 198528

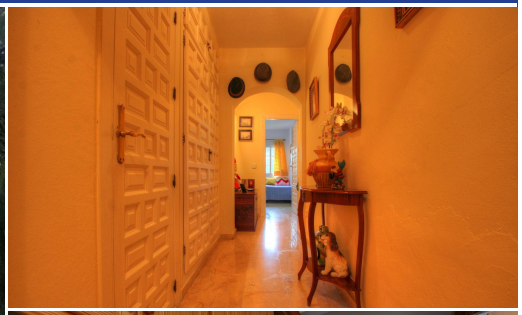

Description:
Cette villa est de plain-pied et très, très spacieuse. Le salon dispose d'une grande cheminée et s'ouvre sur une terrasse carrée idéale pour les repas en plein air. La piscine est de bonne taille et il y a un grand jardin. Il y a un bâtiment dans le coin du jardin qui peut être utilisé pour la restauration en plein air. La cuisine est grande et se présente sous la forme d'un L. Les 4 chambres ont toutes des fenêtres et...

• **Chambres:** 4 | • **Salles de bain:** 2 | • **Construit:** 205 m^2 | • **Orientation:** Sud | • •**view_type:** Jardin

Général: Climatisation, Proche de la marina, Près de la mer, Proche des commerces, Froid A/C, Condition Correcte, Terrasse couverte, Électricité, Garde-robes encastrées, Cuisine entièrement équipée, Meublé, Jardin (Privée), Chaud A/C, Proximité des transports, Parking plus d'un, Parking privé, Piscine privée, Pré-installé A / C, Terrasse privée, Securité 24/24

€775,000