IMMOTROPICAL
REAL ESTATE COSTA TROPICAL
www.immotropical.com

Finca à vendre | **Alhaurín de la Torre, Costa del Sol, Espagne** | ID#: 196149

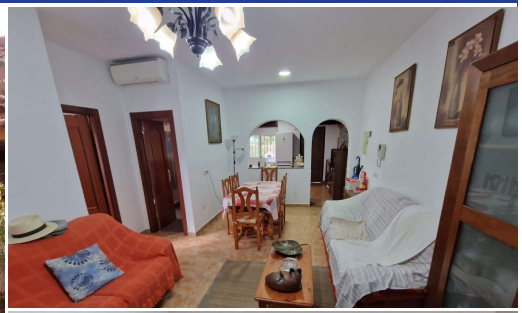

Description:
3378-V Propriété rurale à vendre à Alhaurín de la Torre avec licence touristique située dans la zone de Romeral sur un terrain de 3000 m2, avec 3 maisons indépendantes, piscine et jardins partagés entre les maisons. La maison principale dispose d'un séjour avec cheminée, cuisine équipée, 3 chambres, 1 armoire intégrée, 2 salles de bains avec douche, buanderie, elle dispose de la climatisation et d'un abri pour 2...

• **Chambres:** 7 | • **Salles de bain:** 5 | • **Construit:** 310 m^2 |

Général: Proche des écoles, Froid A/C, Bon état, Électricité, Interphone, Feu ouvert, Garde-robes encastrées, Cuisine entièrement équipée, Meublé, Garage, Gaz, Complexe fermé, Chaud A/C, Proximité des transports, Parking communal, TV par satellite, Cave, Téléphone

€1,270,000